

1873 14-13 1/2

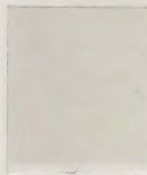

12 1/2



1876 12 3/4



K



1876 14-13 1/2



1902 12 3/4



14-13 1/2



12 3/4



1902 14-13 1/2



a



b



a



b



a



b



1907 12^{3/4}



1915 14-14^{1/2}



1911



1912



1920



1921



1922



1924



1925



1926



1929



1930



1925



1931



1930



1931



1935



1933

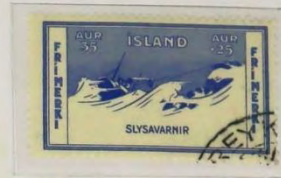

1935



1939



1941



1937



1938 14-14



11,5



1938



1939 14-14



14-13 1/2



1939



1940



1941



1944



1943 14



1943, 11, 1/2



1948

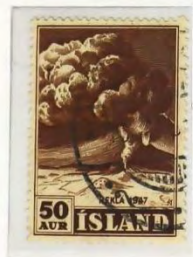

1949

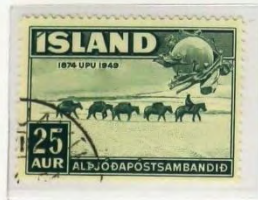

1950



1952



1950



1951



1952



1953



1954



1953



1954



1955



1956

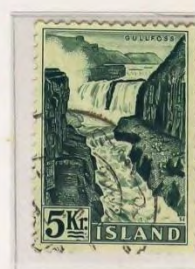

1956



1957



1958



1959



1960





1928



1930



1930



1931





1933



1934 12 1/2 - 14



14



1947



1952



1959



1969



1873 14-13 1/2



12 1/2



1876 14-13 1/2



12 3/4



1902 14-13 1/2



12 3/4



1902



1907



14-14 1/2

1920



1932



1922



1930



1936





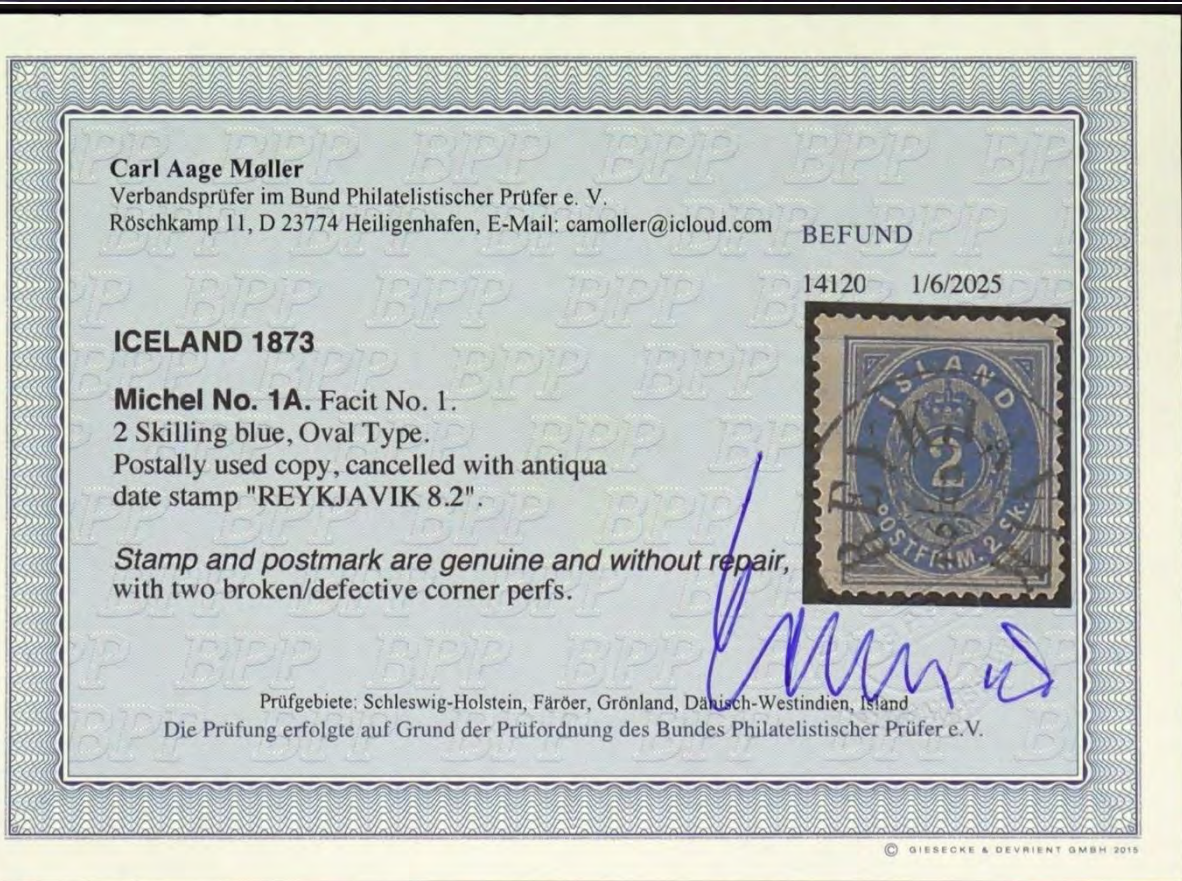

Carl Aage Møller

Verbandsprüfer im Bund Philatelistischer Prüfer e. V.

Röschkamp 11, D 23774 Heiligenhafen, E-Mail: camoller@icloud.com

BEFUND

14122 1/6/2025

ICELAND 1873

Michel No. 4A. Facit No. 3v3. 8 Skilling, brown.

Comb perforation 14 x 13 1/2.

Cancelled to order "REYKJAVIK".

*The stamp is genuine and without repair,
flawless.*



Prüfgebiete: Schleswig-Holstein, Färöer, Grönland, Dänisch-Westindien, Island

Die Prüfung erfolgte auf Grund der Prüfordnung des Bundes Philatelistischer Prüfer e.V.

© GIESECKE & DEVRIENT GMBH 2015

Carl Aage Møller

Verbandsprüfer im Bund Philatelistischer Prüfer e. V.

Röschkamp 11, D 23774 Heiligenhafen, E-Mail: camoller@icloud.com

BEFUND

14121 1/6/2025

ICELAND 1873

Michel No. 2B. Facit No. 5v3.

3 Skilling, grey. Line perf. 12 1/2.

Cancelled to order "REYKJAVIK 25.6".

*The stamp is genuine and without repair,
flawless.*



Prüfgebiete: Schleswig-Holstein, Färöer, Grönland, Dänisch-Westindien, Island

Die Prüfung erfolgte auf Grund der Prüfordnung des Bundes Philatelistischer Prüfer e.V.

© GIESECKE & DEVRIENT GMBH 2015

LASSE NIELSEN MIRABELLEVEJ 10 2400 KØBENHAVN NV

Certificate No. 245635



Iceland. Oval Type.

3 Skilling grey (1873).

Watermark Crown II.

Line perforation 12 1/2.

Cancelled REY(KJAVÍK), type C2,
cancelled to order.

Catalogue number in Facit 1997-98: 5v3.

Opinion: Genuine and without repairs.

Quality: Fine copy.

8th October 1998

Lasse Nielsen

LASSE NIELSEN MIRABELLEVEJ 10 2400 KØBENHAVN NV

Certificate No. 245635



Iceland. Oval Type.

3 Skilling grey (1873).

Watermark Crown II.

Line perforation 12 1/2.

Cancelled REY(KJAVÍK), type C2,
cancelled to order.

Catalogue number in Facit 1997-98: 5v³.

Opinion: Genuine and without repairs.

Quality: Fine copy.

8th October 1998

Lasse Nielsen

Carl Aage Møller

Verbandsprüfer im Bund Philatelistischer Prüfer e. V.

Röschkamp 11, D 23774 Heiligenhafen, E-Mail: camoller@icloud.com

BEFUND

14124 1/6/2025

ICELAND 1876

Michel No. 10Ab. Facit No. 14b.

20 Aur 2nd printing (1881) violet, clear print.

Unused single stamp cancelled to order with
black crown/posthorn cancellation "FLATEY".

The stamp is genuine and without repair.
Flawless.



Prüfgebiete: Schleswig-Holstein, Färöer, Grönland, Dänisch-Westindien, Island
Die Prüfung erfolgte auf Grund der Prüfordnung des Bundes Philatelistischer Prüfer e.V.

© GIESECKE & DEVRIENT GMBH 2015

Carl Aage Møller

Verbandsprüfer im Bund Philatelistischer Prüfer e. V.

Röschkamp 11, D 23774 Heiligenhafen, E-Mail: camoller@icloud.com

BEFUND

14123 1/6/2025

ICELAND 1876

Michel No. 6A. Facit No. 9.

5 Aur, Oval Type, blue. Perf. 14 x 13 1/2.

Cancelled with antiqua date stamp (REYKJAVIK).

The stamp is genuine and without repair,
flawless.



Prüfgebiete: Schleswig-Holstein, Färöer, Grönland, Dänisch-Westindien, Island
Die Prüfung erfolgte auf Grund der Prüfordnung des Bundes Philatelistischer Prüfer e.V.

© GIESECKE & DEVRIENT GMBH 2015

Carl Aage Møller

Verbandsprüfer im Bund Philatelistischer Prüfer e. V.

Röschkamp 11, D 23774 Heiligenhafen, E-Mail: camoller@icloud.com

BEFUND

14126 1/6/2025

ICELAND 1902

Michel No. 26BF. Facit No. 51.

5 Aur green with black overprint. Perf. 12 3/4.

Unused with original gum, light trace of hinge.

The stamp is genuine and without repair, flawless.



Prüfgebiete: Schleswig-Holstein, Färöer, Grönland, Dänisch-Westindien, Island

Die Prüfung erfolgte auf Grund der Prüfordnung des Bundes Philatelistischer Prüfer e.V.

Nº 105547

THE ROYAL PHILATELIC SOCIETY
LONDON



AFTER CONSULTATION

41, Devonshire Place,
London, W1N 1PE

Meeting of 28 JUN 1978

In the OPINION of The **EXPERT COMMITTEE** the item
submitted as

Iceland: 1902.3 S.G. Nº 57
5a. Green. perf 12½ - black overprint -
unused - is genuine.

Observations



Layhee Chairman

EXPERT COMMITTEE

Yves 25a

Carl Aage Møller

Verbandsprüfer im Bund Philatelistischer Prüfer e. V.
Röschkamp 11, D 23774 Heiligenhafen, E-Mail: camoller@icloud.com

BEFUND

14127 1/6/2025

ICELAND 1902

Michel No. 27BF(K). Facit No. 52v1.

6 Aur with *black inverted* overprint. Perf. 12 3/4.

Unused with original gum, with trace of hinge.

*The stamp is genuine and without repair,
flawless.*



Prüfgebiete: Schleswig-Holstein, Färöer, Grönland, Dänisch-Westindien, Island
Die Prüfung erfolgte auf Grund der Prüfordnung des Bundes Philatelistischer Prüfer e.V.

Th.C. Bakker - Filatelistisch Expert

Lid N.V.P.H. - P.T.S. (Londen) - A.P.H.V. (Köln) - A.S.D.A. (New York)

Brinkgreverweg 13
NL-7413 AA DEVENTER

Tel.: 0570-633258
Fax: 0570-636293

Nummer: 1311

Certificaat

Deventer, 16-05-2001

IJsland Facit nr.52 v 2

met kopstaande zwarte opdruk (i.p.v. rode opdruk)

ongebruikt pr.ex.

Zegel is echt en origineel in ieder opzicht.



ATTEST

CARL AAGE MØLLER

Verbandsprüfer

im Bund Philatelistischer Prüfer e. V.

D-23774 Heiligenhafen, Röschkamp 11, Tel. 01721712033, E-Mail: camoller@icloud.com

Nr. 14128

Datum 1/6/2025

ICELAND 1897

3/5 Aurar, Provisional, green.

Overprinted red "3" and black "prir" in small types.

Comb perforation 14x13 1/2.

Michel No. 18IIA. Facit No. 32.

A used copy, cancelled with bridge type date stamp "REYKJAVIK -2.11.97".

An acceptable copy of a rare stamp; with very fine centering. Three missing perf. tips at bottom.

The stamp is genuine and without repair.



Prüfgebiete: Schleswig-Holstein, Färöer, Grönland, Dänisch-Westindien, Island

Die Prüfung erfolgte auf Grund der Prüfordnung des Bundes Philatelistischer Prüfer e.V.

ATTEST

CARL AAGE MØLLER

Verbandsprüfer

im Bund Philatelistischer Prüfer e. V.

D-23774 Heiligenhafen, Röschkamp 11, Tel. 01721712033, E-Mail: camoller@icloud.com

Nr. 14129

Datum 1/6/2025

ICELAND 1897

3/5 Aur, Provisional, green.

Comb perforation 12 3/4.

Overprinted in red "3" and in black "prír" in small types.

Michel No. 18BII. Facit No. 34.

Used single stamp, cancelled with a small fragment of bridge type cancellation "REYKJAVIK". Fine centering and with perfect perforation, **flawless** quality.

The stamp is genuine and without repair.



Prüfgebiete: Schleswig-Holstein, Färöer, Grönland, Dänisch-Westindien, Island

Die Prüfung erfolgte auf Grund der Prüfordnung des Bundes Philatelistischer Prüfer e.V.

LASSE NIELSEN MIRABELLEVEJ 10 2400 KØBENHAVN NV

Udtalelse nr. 117185

Island. Prir Overtryk.

5 Aur grøn Ovaltypen.
Med rødt overtryk: 3,
og sort overtryk: (lille) prir.
Vandmærke stor krone.
Kamtakket 12 3/4.
Annulleret REYKJAVIK.

Katalognummer efter Facit 1986: 34.

Bedømmelse: Ægte og uden reparation (echt en zonder reparatie)
Mærket har en vandret fold (zegel heeft een hor. vouwlijn)
Kvalitet: Acceptabelt eksemplar.

12. dec. 1985

Lasse Nielsen

SVERT 1987
nr 10 ff 2000

Lasse Nielsen Mirabellevej 10 2400 København NV

Opinion No. 193863

Iceland. þrir Surcharge.

Piece with:

5 Aur green Oval Type (1897).

With red overprint: 3,

and black overprint: (small) þrir.

Watermark Crown II.

Comb perforation 12 3/4.

Cancelled.

Catalogue number in Facit 1993: 34.

Opinion: Genuine but the stamp has a small
tear in the right-hand side, near the upper
corner.

11th July 1993

Lasse Nielsen

LASSE NIELSEN MIRABELLEVEJ 10 2400 KØBENHAVN NV

Udtalelse nr. 117185

Island. Prir Overtryk.

5 Aur grøn Ovaltypen.

Med rødt overtryk: 3,

og sort overtryk: (lille) prir.

Vandmærke stor krone.

Kamtakket 12 3/4.

Annulleret REYKJAVIK.

Katalognummer efter Facit 1986: 34.

Bedømmelse: Ægte og uden reparation.

Mærket har en vandret fold.

Kvalitet: Acceptabelt eksemplar.



12. dec. 1985

Lasse Nielsen

ATTEST

CARL AAGE MØLLER

Verbandsprüfer

im Bund Philatelistischer Prüfer e. V.

D-23774 Heiligenhafen, Röschkamp 11, Tel. 01721712033, E-Mail: camoller@icloud.com

Nr. 14130

Datum 1/6/2025

ICELAND 1897

3/5 Aur, Provisional, green.

Comb perforation 12 3/4.

Overprinted in red "3" and in black "prior" in large types.

Michel No. 18Bl. Facit No. 35.

Used single stamp, cancelled with bridge type cancellation ("REYKJAVIK").

The stamp is well centered; and with perfect perforation.

Signature: "L" (Einar Lundström, Leksand).

Flawless quality.

The stamp is genuine and without repair.



Prüfgebiete: Schleswig-Holstein, Färöer, Grönland, Dänisch-Westindien, Island

Die Prüfung erfolgte auf Grund der Prüfordnung des Bundes Philatelistischer Prüfer e.V.

EINAR LUNDSTRÖM
Direktör

11456 Stockholm
Strandvägen 23

79300 Leksand
Fiskgatan 19 10. Nov. 1979

A t t e s t

Island Yvert No 18 a, überdruck 1897

Kennzeichen: Rundstempel 3. 11.

Meiner Meinung nach ist die Marke
echt und einwandfreie.

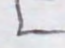
Ich habe die Marke signiert: 

Leksand 10.11. 1979

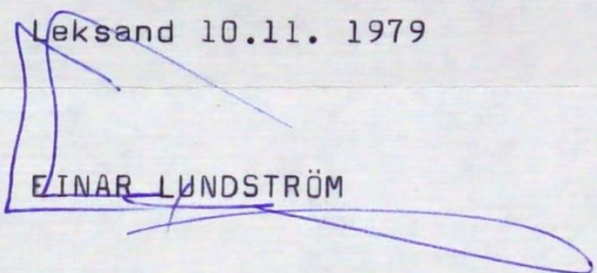
EINAR LUNDSTRÖM

Th. C. BAKKER - FILATELISTISCH EXPERT

LID N.V.P.H. - P.T.S. (Londen) - A.P.H.V. (Köln)

Brinkgreverweg 13
NL-7413 AA DEVENTER

Tel: 0570-633258
Fax: 0570-636293

Nummer : 258...

Certificaat

Deventer, 14-12-97

YSLAND Yv. 18a gestempeld
prex... Zegel is echt en origineel.
in ieder opzicht... Zegel is tevens
gekeurd en gesigneerd door EINAR
LUNDSTRÖM - STOCKHOLM.

[Handwritten signature]



ATTEST

CARL AAGE MØLLER

Verbandsprüfer

im Bund Philatelistischer Prüfer e. V.

D-23774 Heiligenhafen, Röschkamp 11, Tel. 01721712033, E-Mail: camoller@icloud.com

Nr. 14131

Datum 1/6/2025

ICELAND 1897

5 Aur, Provisional, green.

Comb perforation 12 3/4.

Overprinted in black "prír" in small types.

Michel No. 19BII. Facit No. 36.

Used single stamp, cancelled with bridge type cancellation ("REYKJAVIK").

A very fine copy with perfect centering and perforation. **Flawless.**

The stamp is genuine and without repair.



Prüfgebiete: Schleswig-Holstein, Färöer, Grönland, Dänisch-Westindien, Island

Die Prüfung erfolgte auf Grund der Prüfordnung des Bundes Philatelistischer Prüfer e. V.

SLAVOMIR KAISER

Rosenholms Allé 24
2500 København Valby, Dänemark
Tel. (01) 16 07 57



PRØVNINGSATTEST

Die abgebildete Briefmarke,

ISLAND 1897, Aushilfs-Ausgabe, 5 Aur grün, Wasserzeichen 1
(kleine Krone), gezähnt 12 3/4, mit Aufdruck **prír** (klein),
gestempelt REYKJAVÍK,

ist in jeder Hinsicht e c h t und einwandfrei.

(Kat.Michel Nr.19BII)

9983/83

København, den 16.4.1983

Heim

ATTEST

CARL AAGE MØLLER

Verbandsprüfer

im Bund Philatelistischer Prüfer e. V.

D-23774 Heiligenhafen, Röschkamp 11, Tel. 01721712033, E-Mail: camoller@icloud.com

Nr. 14132

Datum 1/6/2025

ICELAND 1897

5 Aur, Provisional, green.

Comb perforation 12 3/4.

Overprinted in black "prír" in large types.

Michel No. 19Bl. Facit No. 37.

Used single stamp, cancelled with a light impression of bridge type cancellation ("REYKJAVIK").

Very fine centering and with good perforation, **flawless.**

The stamp is genuine and without repair.



Prüfgebiete: Schleswig-Holstein, Färöer, Grönland, Dänisch-Westindien, Island

Die Prüfung erfolgte auf Grund der Prüfordnung des Bundes Philatelistischer Prüfer e.V.

ATTEST

CARL AAGE MØLLER

Verbandsprüfer

im Bund Philatelistischer Prüfer e. V.

D-23774 Heiligenhafen, Röschkamp 11, Tel. 01721712033, E-Mail: camoller@icloud.com

Nr. 14134

Datum 1/6/2025

ICELAND 1933

General Balbo Squadron Flight:

1 Kr. blue/brown; 2 Kr. brown/grey-blue and 10 Kr. green/black.

Red overprint "Hópflug Ítala - 1933" on Christian X values. 5 Kr. type I; 1 Kr. and 10 Kr. type II (new engraving of portrait).

Michel Nos 172-174. Facit Nos 165-167.

Complete set (3 values), unused, *re-gummed*. The stamps are in fine quality, **flawless.**

The stamps with overprints are genuine and without repair.



Prüfgebiete: Schleswig-Holstein, Färöer, Grönland, Dänisch-Westindien, Island

Die Prüfung erfolgte auf Grund der Prüfordnung des Bundes Philatelistischer Prüfer e. V.

S. GRØNLUND
ØSTERBROGADE 134
2100 KØBENHAVN Ø.
ØBRO 5857

PRØVNINGSBEVIS



I have examined the set of airmail stamps of
Iceland 1933, Balbo Cruise, 1, 5 and 10 Kr.,
unused, with gum, a photographic reproduction
of which is attached to this certificate. In
my opinion, the three stamps have genuine over-
prints and original gum and they are in perfect
condition.

København, den 28 October 1974.

S. Grønlund

ATTEST

CARL AAGE MØLLER

Verbandsprüfer

im Bund Philatelistischer Prüfer e. V.

D-23774 Heiligenhafen, Röschkamp 11, Tel. 01721712033, E-Mail: camoller@icloud.com

Nr. 14133

Datum 1/6/2025

ICELAND 1902

10 Aurar, Official Stamp, 2nd printing, dull blue.

Black inverted overprint. "Í GILDI / '02-'03". Perforation 14x13 1/2.

Michel No. 13Aa (K). Facit No. Tj17v1.

A fresh unused stamp with original gum. A fine copy, centered down. Very fine perforation, **flawless** quality.

The stamp is genuine and without repair.



Prüfgebiete: Schleswig-Holstein, Färöer, Grönland, Dänisch-Westindien, Island

Die Prüfung erfolgte auf Grund der Prüfordnung des Bundes Philatelistischer Prüfer e.V.

S. GRØNLUND
ØSTERBROGADE 134
2100 KØBENHAVN Ø.
ØBRO 213 Y

TELEFONÆNDRING:
ØBRO 5857

PRØVNINGSBEVIS



Island 1902. 10 Aur blå
med sort overtryk I GILDI '02-'03
ubrugt og med original gummi
Tjenestemærke, takket 14-13½
Facit specialkatalog nr. Tj. 17.
Afakatalog nr. 13.

Overtryk og mærke er ægte, fejlfri og
uden reparation eller skjulte
fejl af nogen art.

Foto vedføjet.

København, den 5 Nov. 1972.

S. Grønlund